

STUDIO TECNICO ASSOCIATO
BARDINI
di opera MAURO LEMENI, PAUL AKA MARCELA ROVERESI

PROGETTAZIONE ARCHITETTONICA, CONSULENZA URBANISTICA,
PRATICHE EDILIZIE E CATASTALI

VIA ROMA, 2 - 40135 - BOLOGNA (MODENA) - LOC. RIVERESI (RM) TEL. 0582/66073 FAX 0582/64713

COMUNE DI BORGO MANTOVANO

PROVINCIA DI MANTOVA

PROGETTO

Manutenzione straordinaria dei loculi porticati del tipo A2

COMMITTENZA: Comune di Borgo Mantovano

Borgo Mantovano - Loc. Revere li 15-06-2021

reli 15-06-2021

IL TECNICO
firmato digitalmente
(arch. Marzia Poversi)

R.U.P.
geom. Cristian Baroni

R.U.P.
Cristian Baroni

SCALA DISEGNI:

1:50

TAVOLA: 2 Stato attuale, di progetto e campiure (piante-sezione-prospetto)



STATO ATTUALE

PIANTA

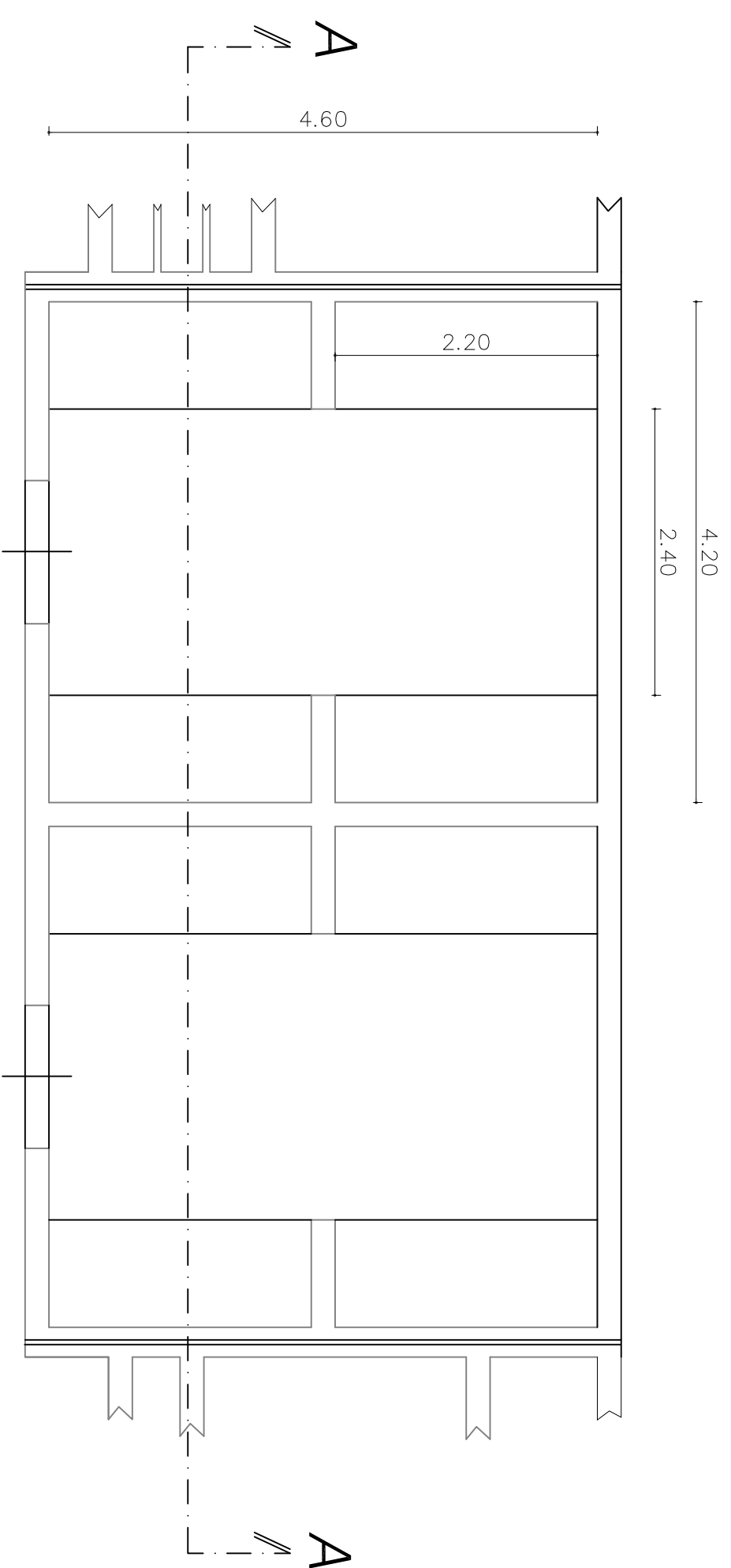

SEZIONE A-A

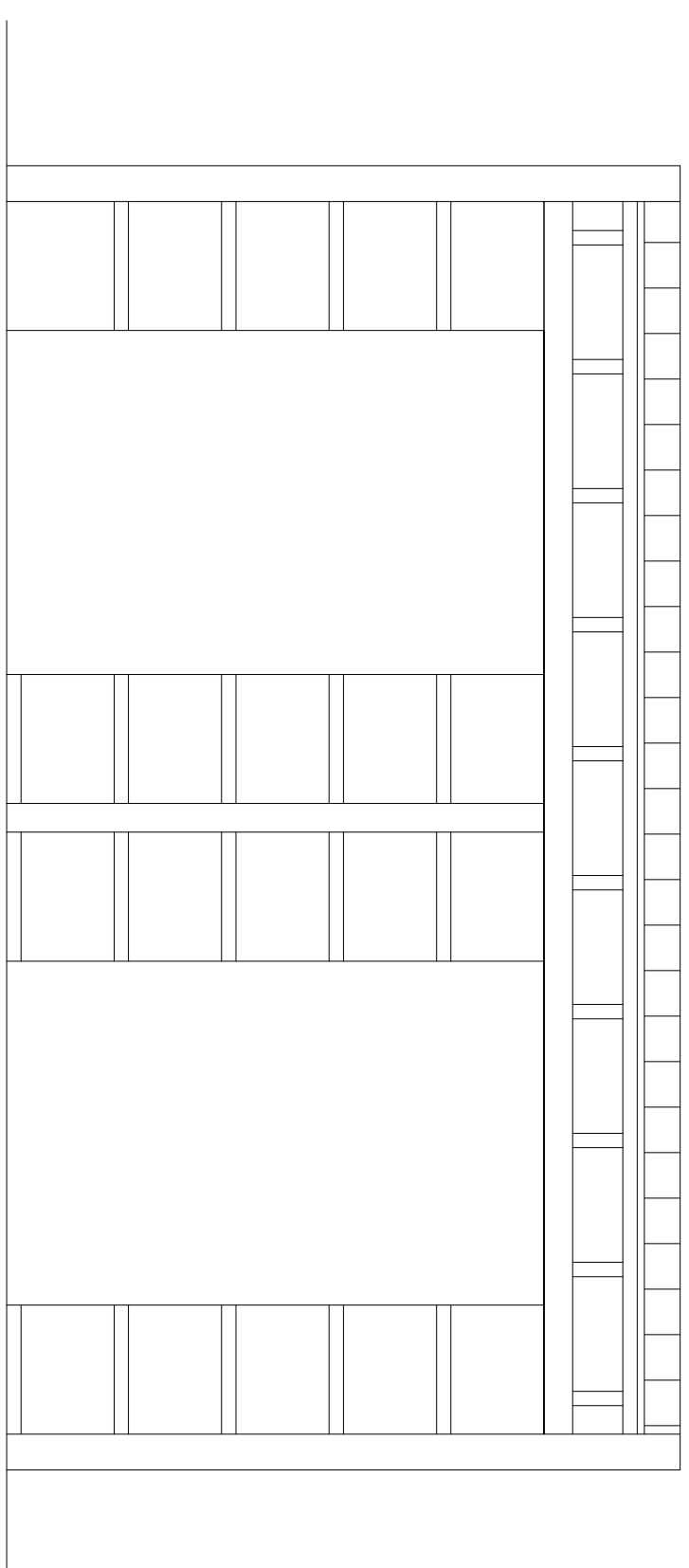

PROSPETTO

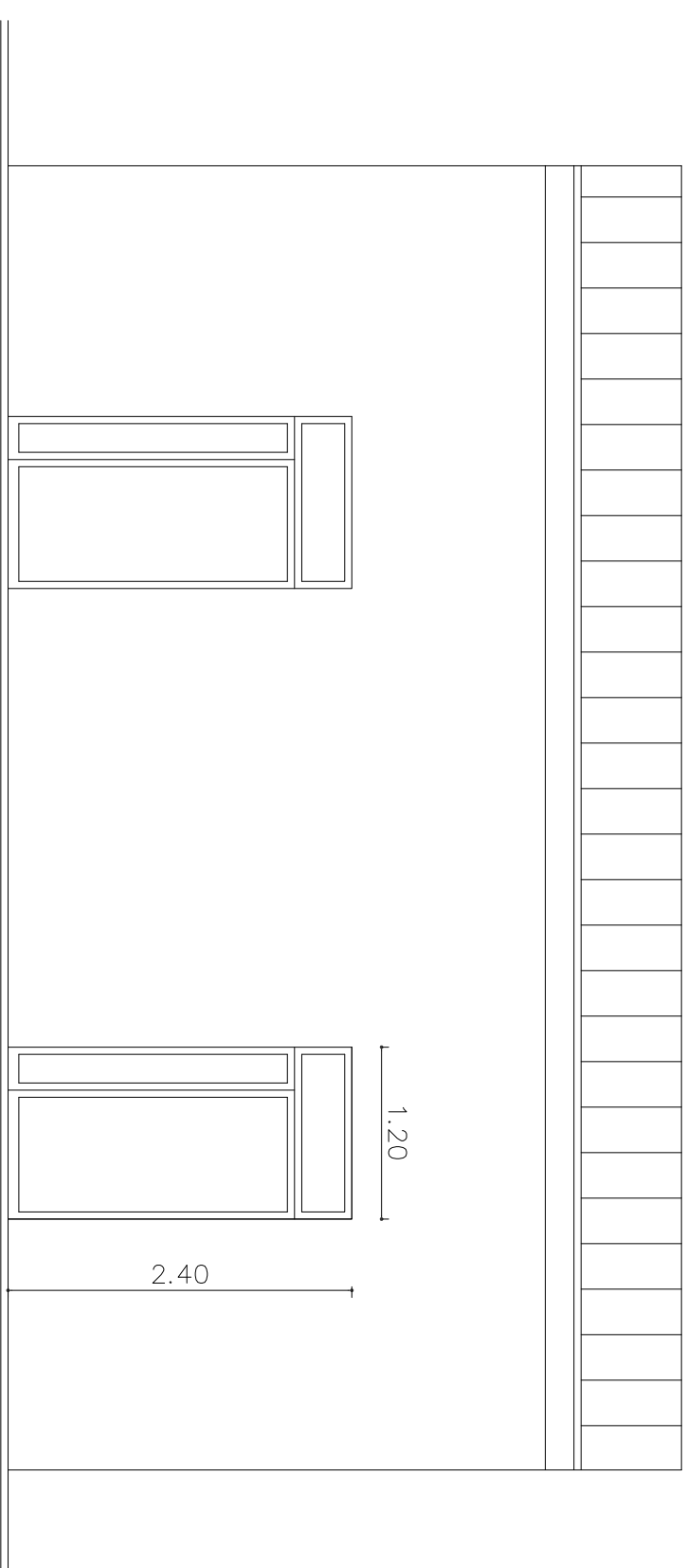

STATO DI PROGETTO

PIANTA

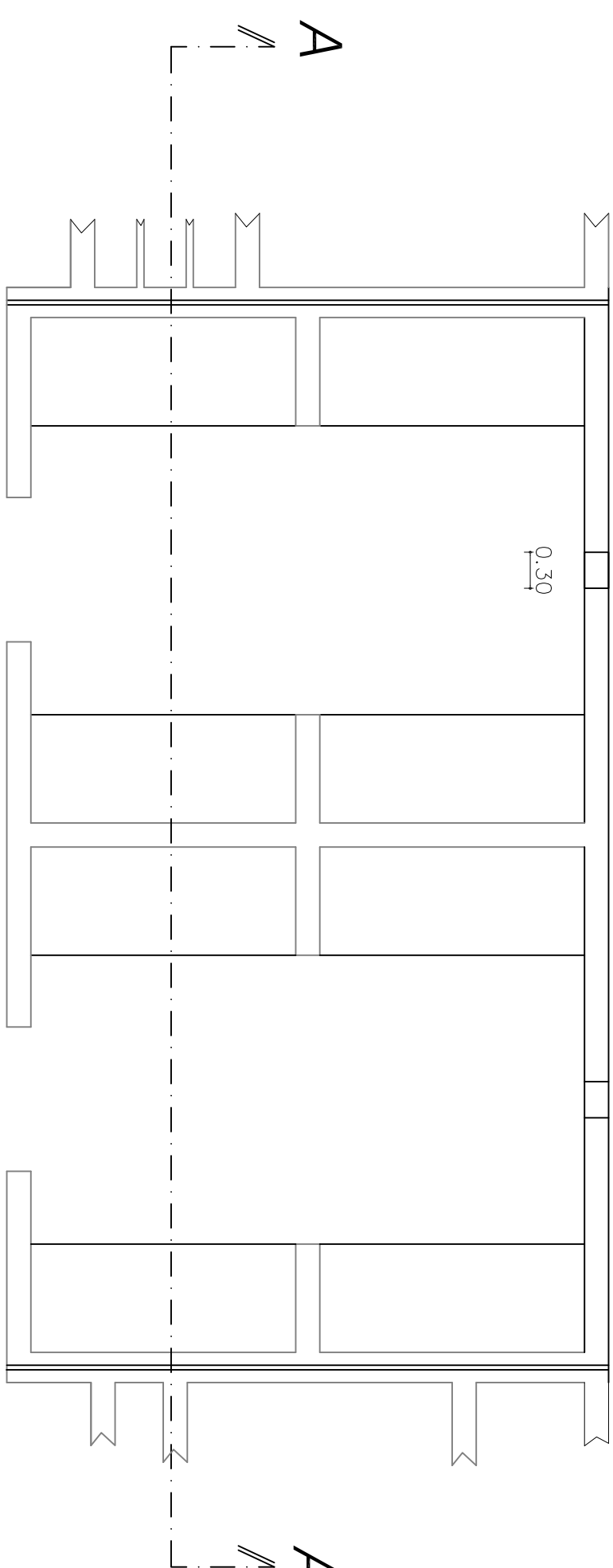

SEZIONE A-A

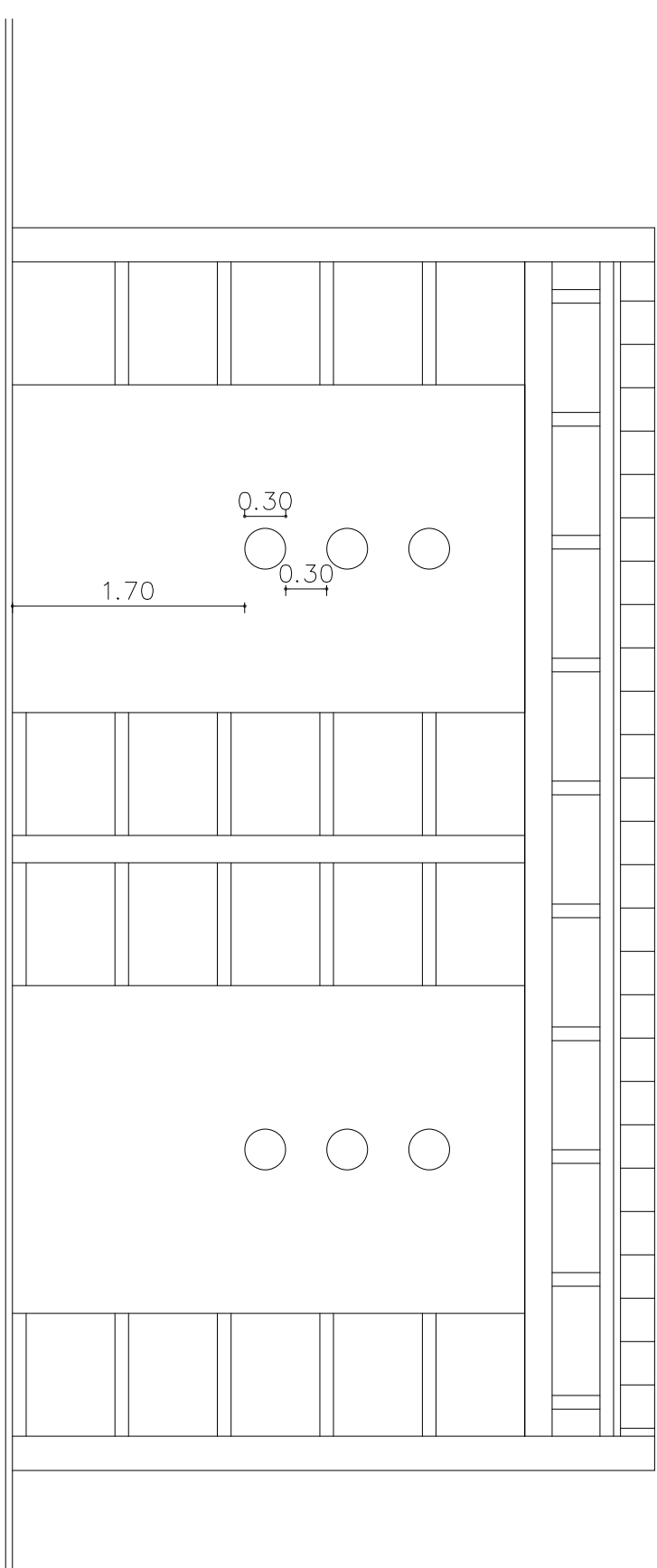

PROSPETTO

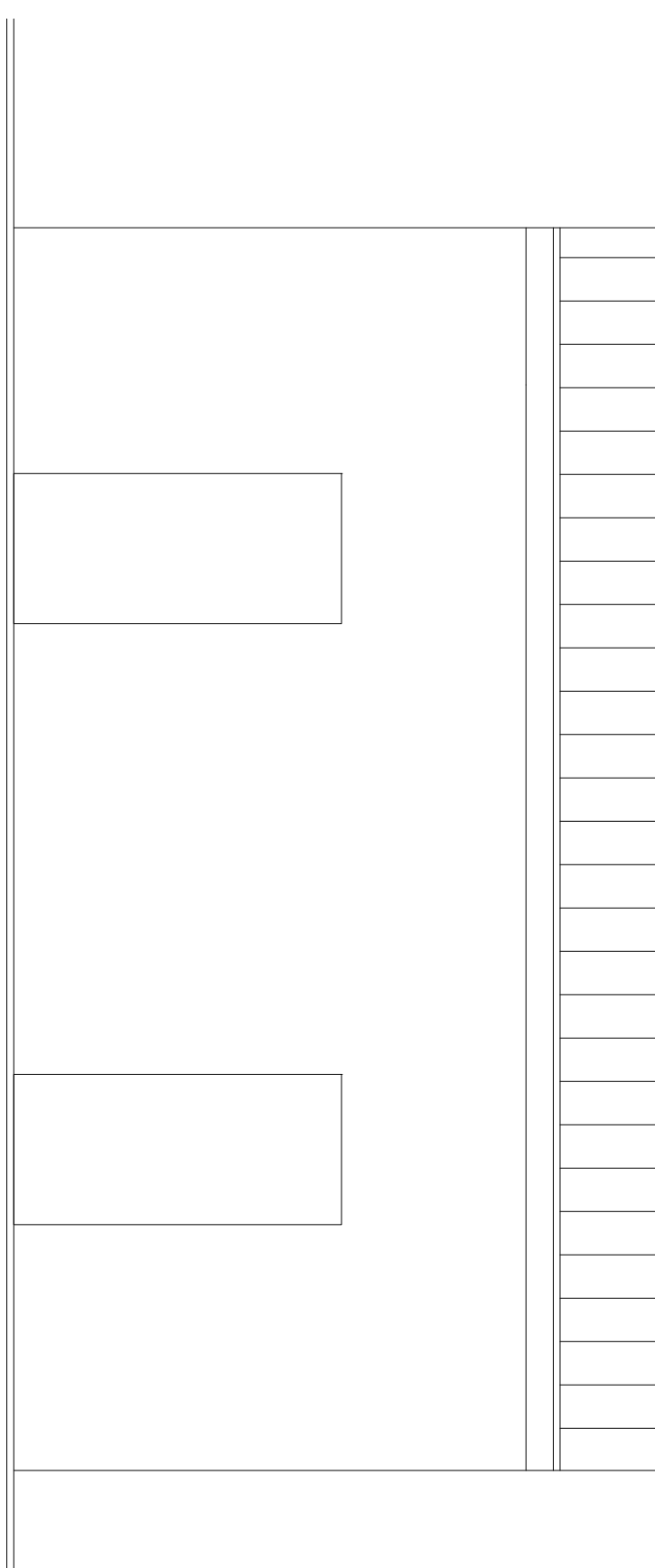

CAMPITURE

PIANTA

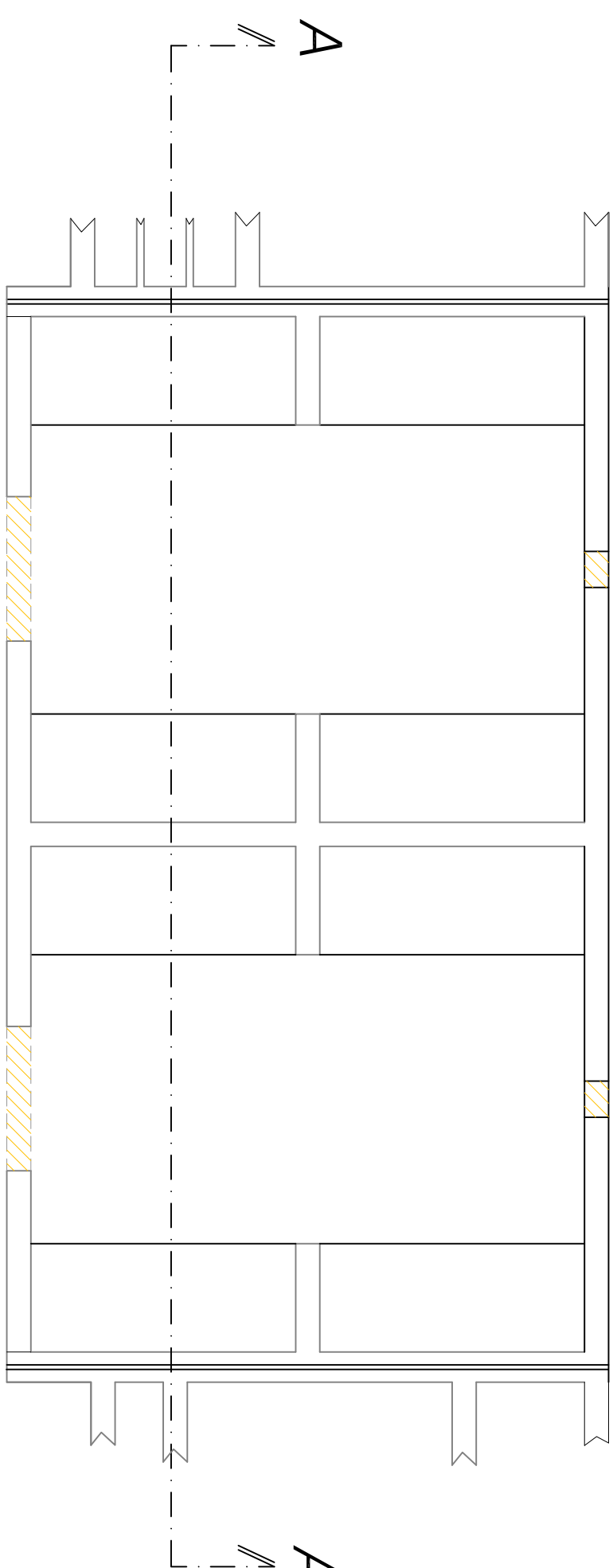

SEZIONE A-A

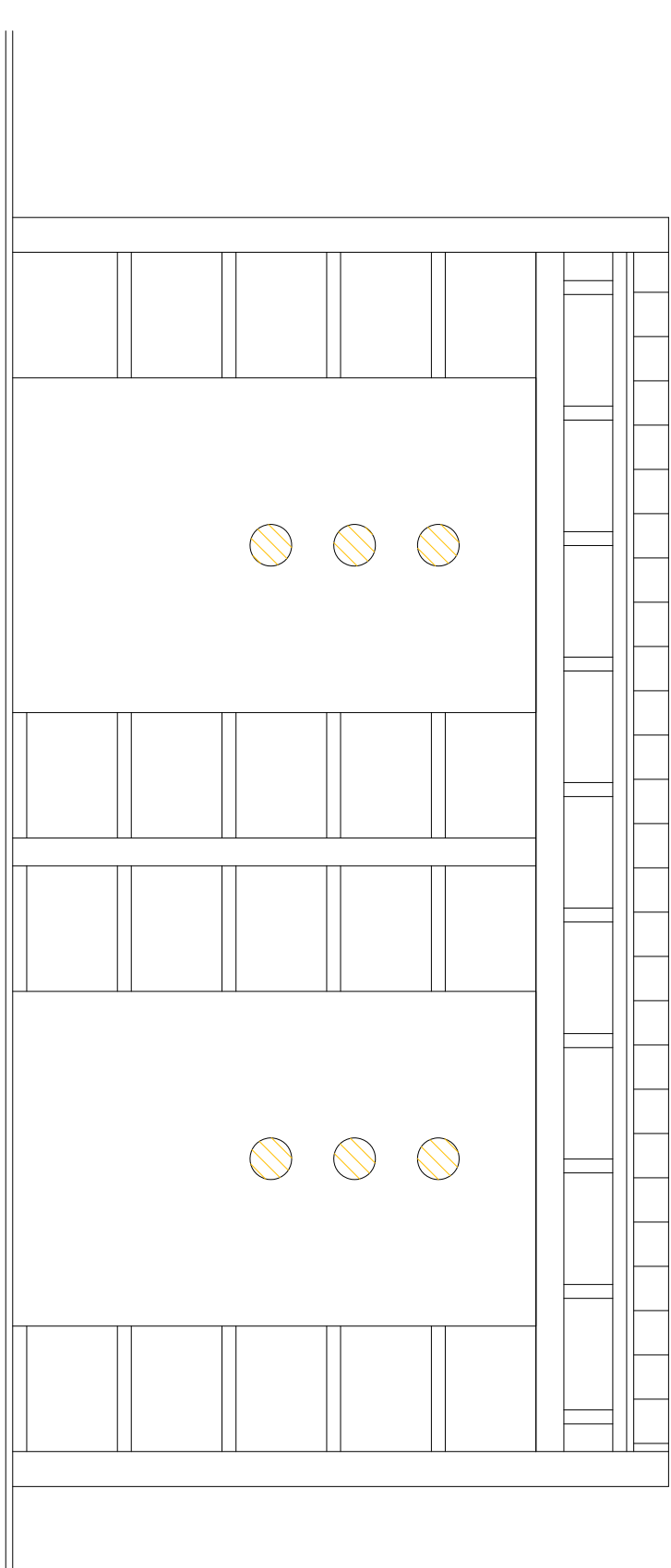

PROSPETTO

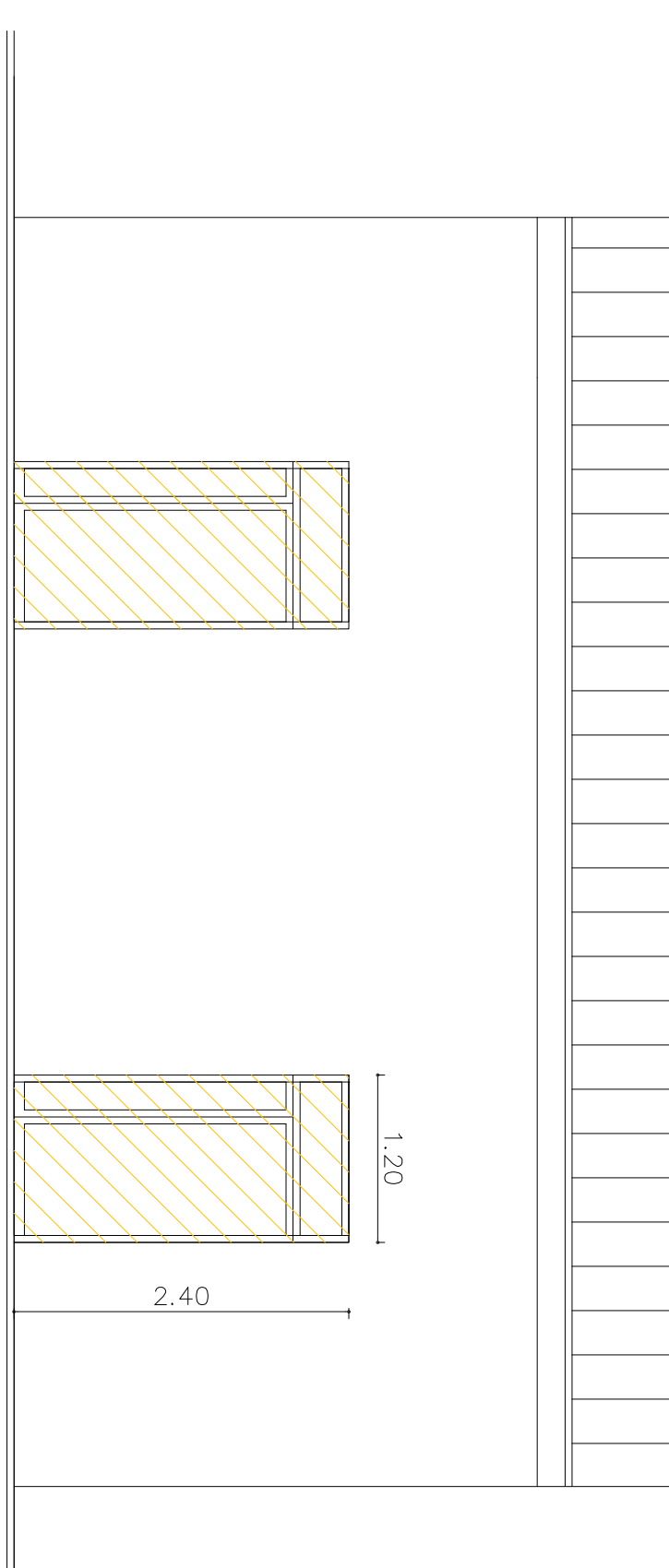

PROSPETTO

